

TENDINȚELE ANULUI 2023 ÎN

MEDICINA DE FAMILIE

**UN BULETIN INFORMATIV REALIZAT DE
CEGEDIM HEALTH DATA**

**2024
MAI**



Câteva aspecte din activitatea medicilor de familie din România, în anul 2023

Acest buletin informativ vă oferă câteva informații cu privire la aspecte din activitatea medicilor de familie, pe parcursul anului 2023. Datele sunt obținute de la un eșantion de medici de familie și procesate în cadrul parteneriatului cu Cegedim Health Data.

Aflați mai mult →

MEDICINA
DE FAMILIE
ÎN 2023



În această ediție...

- Evoluția numărului de consultații în perioada 2019-2023
- Inițierea și continuarea tratamentului în patologii cronice, în asistența medicală primară
- Trimiteri emise către medicii specialiști

MEDICINA
DE FAMILIE
ÎN 2023



Perioada pre și post-pandemică în activitatea medicilor de familie

Numărului mediu de consultații pe lună, încă sub nivelul din 2019...

În 2023, numărul mediu de consultații/lună (inclusiv consultațiile la distanță) a crescut cu 1.4% față de anul anterior, dar este încă sub nivelul din 2019 cu 2.7%, accesul la tratament fiind în continuare o problemă cu care se confruntă pacienții.



Numărul de pacienți pentru care medicii de familie au inițiat un tratament, într-o boală cronică

Asistența medicală primară - inițiere tratament



2019
Nr. pacienți noi/lună
45.5

2020
Nr. pacienți noi/lună
37.8

2021
Nr. pacienți noi/lună
38.1

2022
Nr. pacienți noi/lună
38.6

2023
Nr. pacienți noi/lună
38.5

Numărul de pacienți pentru care s-a inițiat tratamentul într-o boală cronică, de către medicul de familie a fost în continuare mai redus în anul 2023 față de anul 2019, diferența dintre mediile anuale fiind de -15,3%. Față de 2022, situația este relativ staționară, cu o scădere de numai 0.1%.



Numărul de pacienți pentru care medicii de familie au continuat tratamentul bolilor cronice

Asistența medicală primară - continuare tratament



2019
Nr. pacienți/lună
286.6

2020
Nr. pacienți/lună
279.4

2021
Nr. pacienți/lună
276.1

2022
Nr. pacienți/lună
275.2

2023
Nr. pacienți/lună
281.6

Numărul de pacienți pentru care s-a continuat tratamentul într-o boală cronică, de către medicul de familie a fost în continuare mai redus în anul 2023 față de anul 2019, diferența dintre mediile anuale fiind de -1.7%. Față de 2022, numărul de pacienți este într-o ușoară creștere, de 2.3%.



Top 10 patologii cronice tratate de medicul de familie, evoluție lunară după numărul de pacienți per medic

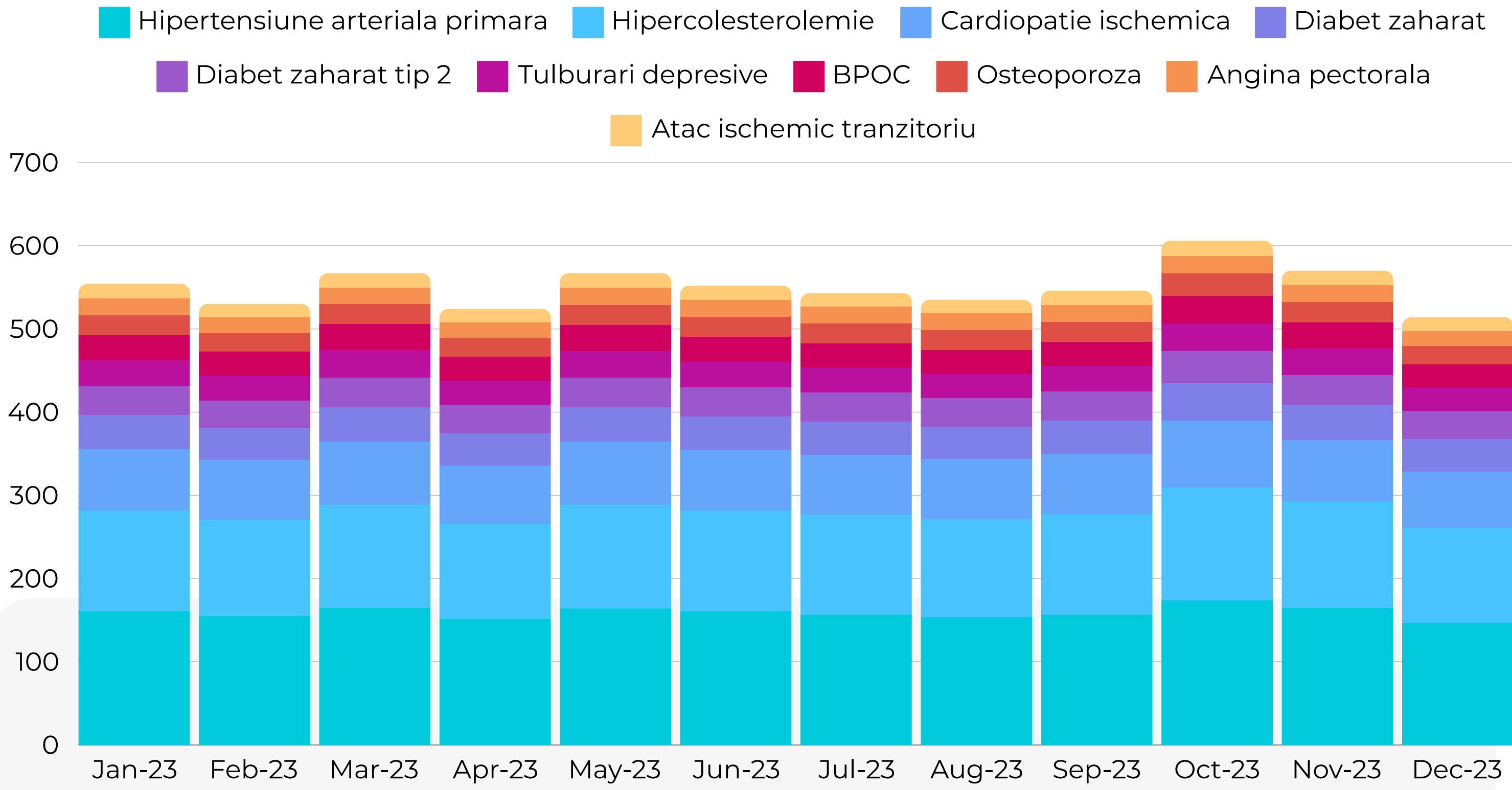

Bolile cardio-vasculare afectează aprox. 49% din pacienții tratați de medicii de familie, urmate de dislipidemie (22%) și de diabet (14%)



MEDICINA DE FAMILIE





Evoluția numărului de pacienți nou diagnosticați și aflați în continuarea tratamentului pentru **Hipertensiune arterială primară** (nr. pacienți per medic)

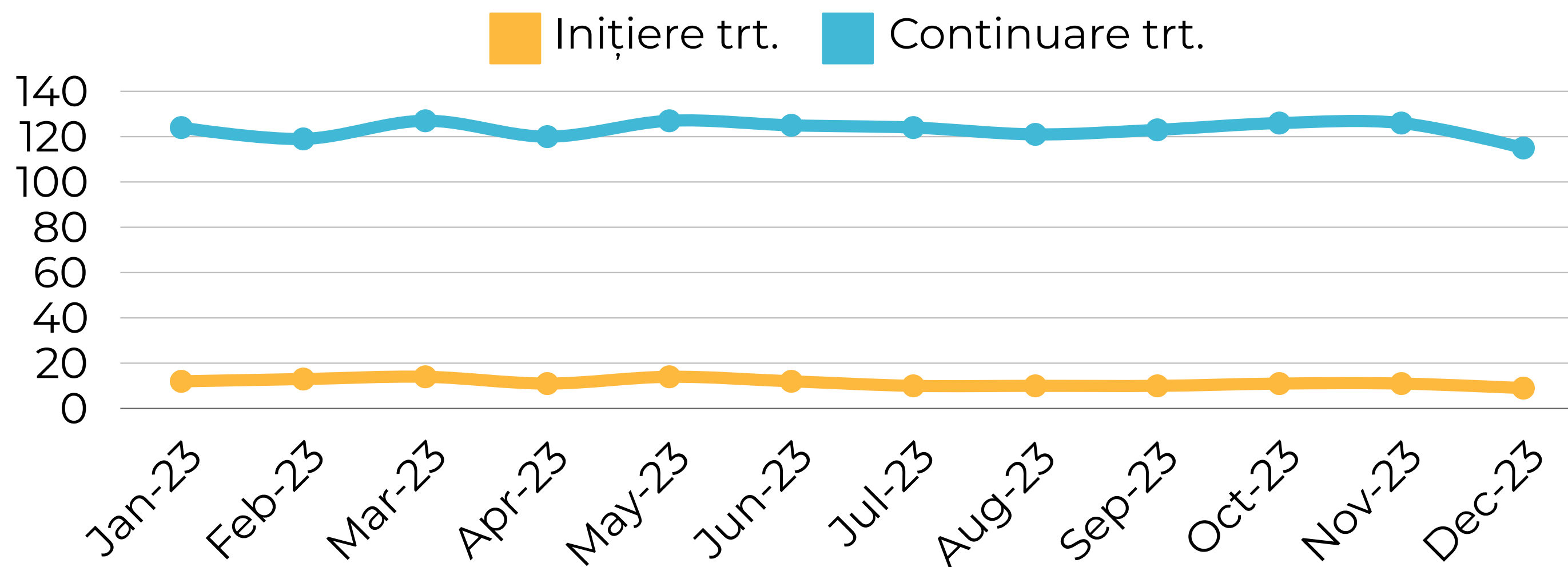

În cazul hipertensiunii arteriale, numărul de pacienți nou înregistrați variază între 10-15 lunar, în prezența unor factori nocivi precum stress-ul, fumatul, obezitatea etc. Numărul lunar de pacienți pentru care s-a continuat tratamentul a variat între 115-130 pacienți per medic.



Evoluția numărului de pacienți nou diagnosticați și aflați în continuarea tratamentului pentru **DISLIPIDEMII** (nr. pacienți per medic)



MEDICINA DE
FAMILIE

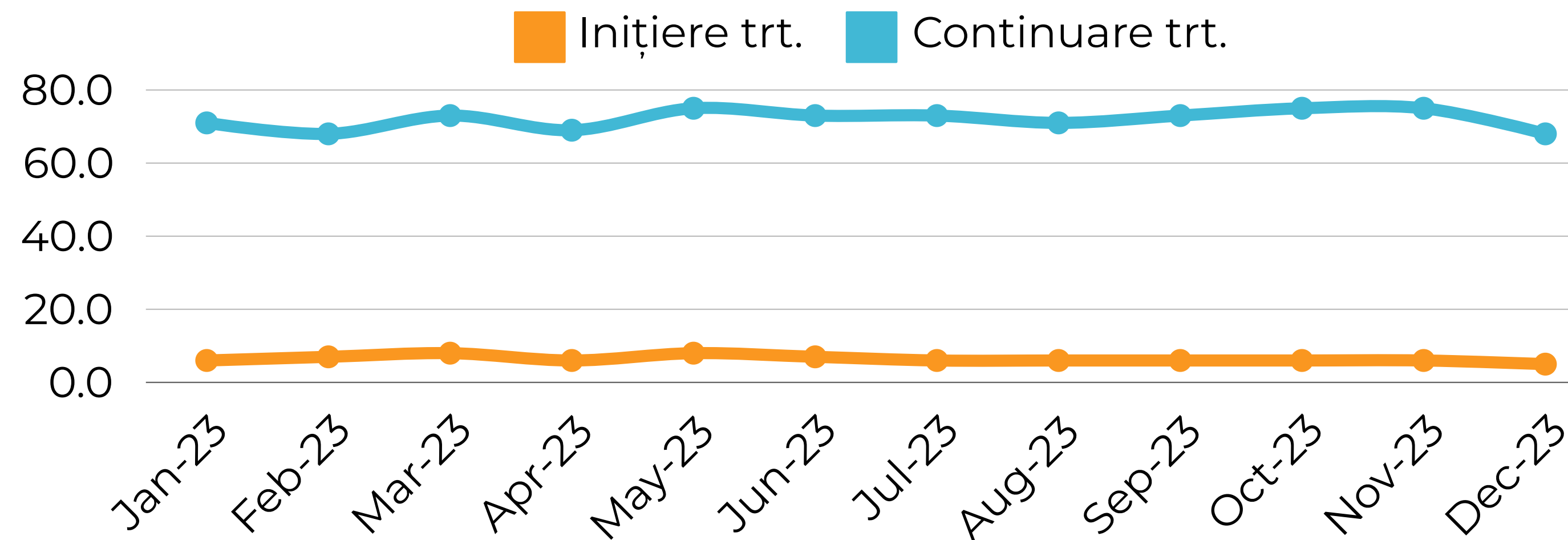

În cazul dislipidemiilor, numărul de pacienți nou înregistrați variază între 5-8 lunar, în prezența unor factori de risc precum hipertensiunea, diabetul zaharat, consumul de alcool, fumatul, obezitatea etc. Numărul lunar de pacienți pentru care s-a continuat tratamentul a variat între 68-75 pacienți per medic.

Lipid profile

Trimiteri către medici specialiști

D.p.d.v. al numărului de trimiteri către specialiști, emise de medicii de familie, se remarcă o creștere în 2023 cu aprox. 15% față de anul 2019 și cu peste 5% față de 2022, posibil ca efect al deteriorării stării de sănătate a populației și a prevenției insuficiente. Practic, în 2023, la fiecare cinci pacienți unul a beneficiat de o trimitere către un medic specialist.

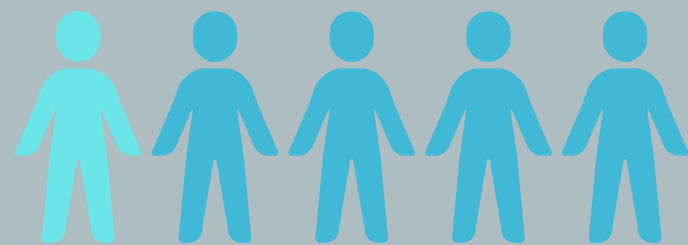

+5.4%
2023 vs 2022

+14.7%
2023 vs 2019

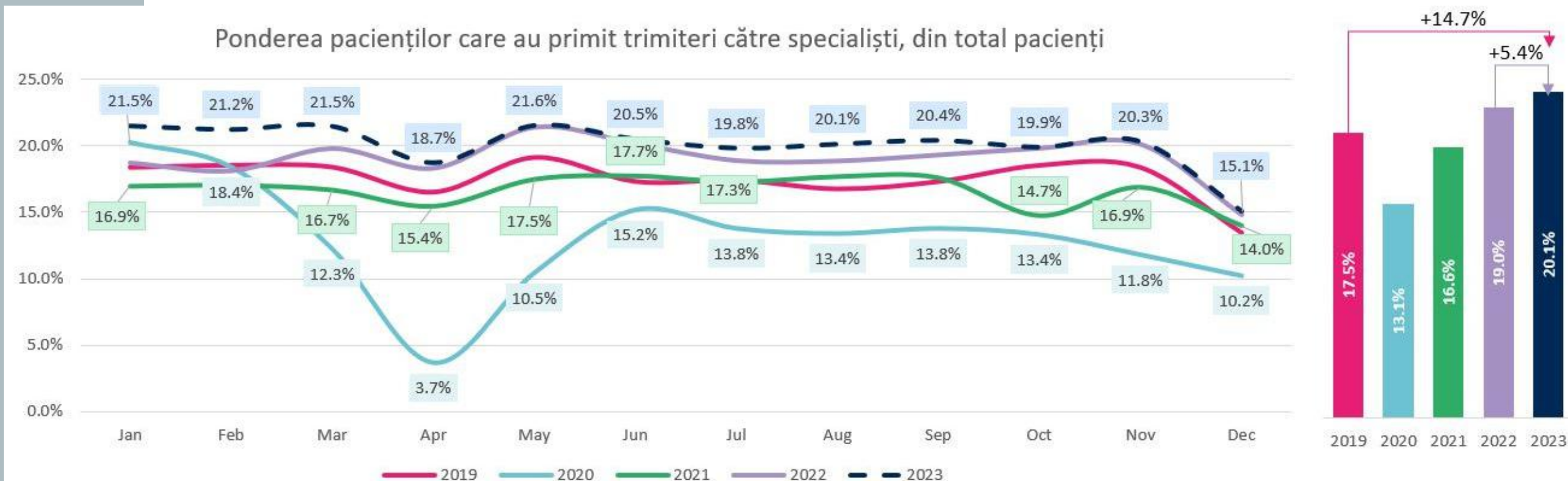

Ponderea pacienților care au primit trimiteri către medicii specialiști

Rata de trimitere a pornit de la 17.5% în 2019 și a scăzut considerabil în 2020, rămânând sub nivelul anterior pandemiei până în anul 2022. Astfel, conform rapoartelor anuale ale CNAS, în 2022 numărul de consultații și servicii de asistență medicală de specialitate în ambulator a crescut la 36 mil. de la 32 mil. în 2021 (+13%). Datele pentru anul 2023 vor fi publicate ulterior acestui material informativ.

2019

Rata medie

17.5%

2020

Rata medie

13.1%

2021

Rata medie

16.6%

2022

Rata medie

19.0%

2023

Rata medie

20.1%

Aflați mai mult →

Principalele specialități medicale către care medicii de familie au emis trimiteri



Primele 10 specialități medicale au generat aprox. **82%** din numărul total de trimiteri.

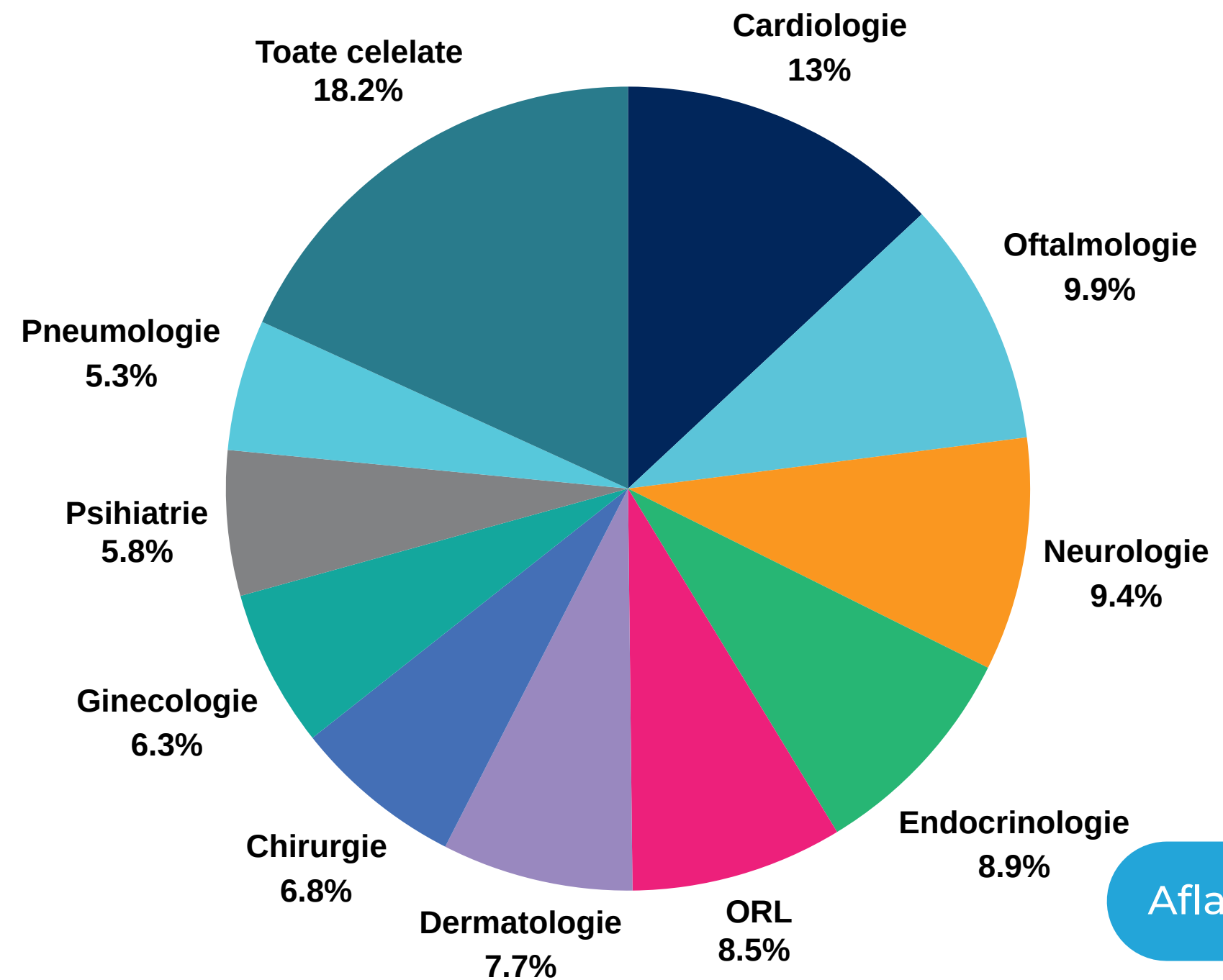

Aflați mai mult →

Cele mai multe trimiteri au fost emise pentru următoarele patologii prezumtive:

Top patologii



- Hipertensiunea arterială esențială
- Tulburări de vedere
- Polineuropatia diabetică
- Cardiomiopatie ischemică cronică
- Afecțiuni inflamatorii pelviene
- Hiperplazia prostatei
- Boli ale tiroidei
- BPOC
- Hipercolesterolemie esențială
- Afectarea sistemului vestibular
- Bronșită astm
- Tulburare de anxietate
- Hipotiroidism
- Osteoporoza
- Tahicardie sinusală
- Stimulare cardiacă permanentă
- Episod depresiv
- Angină pectorală
- Sindromul de cefalgie alagilă
- Boală cerebrovasculară

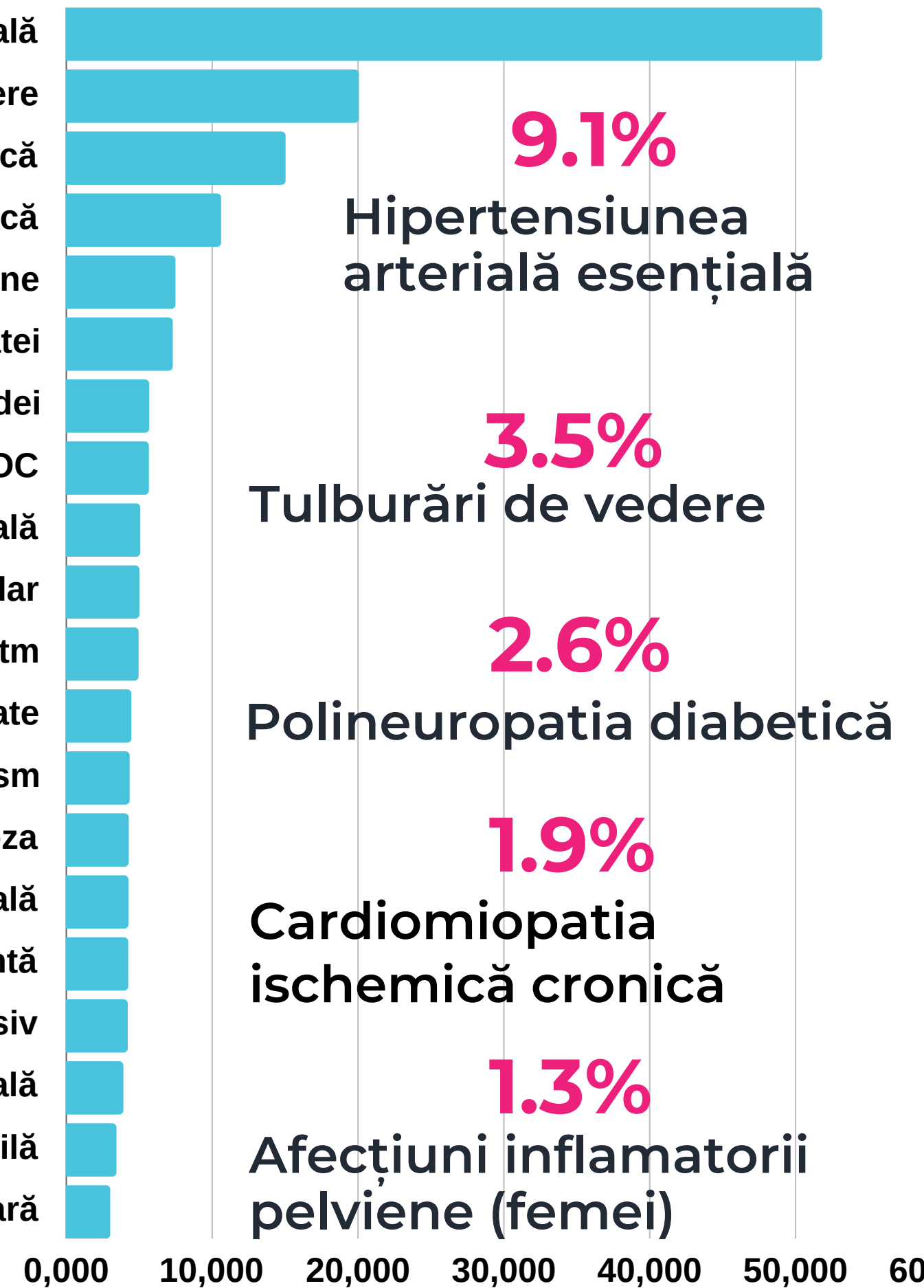

Contactați-ne

Pentru alte informații din domeniul medical și farmaceutic, vă invităm să accesați portalul de știri din sănătate de pe site-ul <https://www.cegedim-healthcare.ro>

Pentru orice detalii suplimentare sau întrebări, vă rugăm să ne contactați la

CEGEDIM HEALTH DATA
Str. Modrogan nr. 20 - Sector 1
011826 București

Tel: +0372 139 500

Fax: +0372 139 599

ro.salesdata@cegedim.com

